

GEOFORUM 22. April 2009



Gastronomielärm und Geoinformation ?

Departement für Wirtschaft, Soziales und Umwelt
Amt für Umwelt und Energie AUE
Abteilung Lärmschutz
Peter Mohler



Erst fünfzehn Gesuche eingereicht

Die Bewilligungsfrist für Betriebe mit verlängerten Öffnungszeiten läuft Ende Mai ab



streichen müssen. Für Betriebe mit einem Hauptgeschäft wie Betriebe, die sich in einer Wohnzone befinden, sei es allerdings schon komplizierter. Auch der Verein Kultur & Gastronomie habe wissen...

«Schwarzer Bär» wird gezähmt

Zwei Bären in der Rheingasse wurden die verlängerten Öffnungszeiten massiv gekürzt. Der «Schwarze Bär» an der Rheingasse... Die Nachtarbeit... Die beiden Bären... Die Betreiber... Die Anwohner... Die Gemeinde...



«Cosmopolit» geschlossen



Foto: Elisabeth Reif

EL. Das Restaurant Cosmopolit an der Leimenstrasse ist ab... geschlossen. Laut Recherchen der baz bekam die Patenterin Céline Korkut gestern einen Brief des Sicherheitsdelements Basel-Stadt (SID), in welchem ihr die Betriebsbe... per sofort entzogen wurde. Ihr Ehemann und Ange... bestätigte gegenüber der baz diesen Sachverhalt. Das... dokumentiert, die Betriebszeiten seien oft überschritten. Erst vor einigen Wochen wurde auf Anordnung der... im Cosmopolit eine Lärmschleuse eingebaut. ken



Die Party in der «Steinen» kann weitergehen

Basel. Der Kanton kommt den Bars mit einem Kompromiss entgegen - die Kräfte können mit der neuen Regelung leben

Die neuen Regelungen des Bundes... Die Kräfte können mit der neuen Regelung leben... Die Kräfte können mit der neuen Regelung leben... Die Kräfte können mit der neuen Regelung leben...

Die Männer in der Eitel...

Er schüttelt ungläubig die... kann sein Entsetzen nicht... Die Männer in der Eitel... Die Männer in der Eitel... Die Männer in der Eitel...



Am Lärm scheiden sich die Geister

Das Gastgewerbegesetz will ein Kompromiss sein zwischen Anwohnern und Wirten

Das neue G... Nur e

CLAUDIA KOEHLER



Gastronomie-Sekundärlärm-Berurteilungs-Instrument GASBI

- § Sekundärlärm entsteht zwar durch Gäste der Betriebe, kann von diesen jedoch nur bis zu einem gewissen Grad beeinflusst werden
- § Für Sekundärlärm gibt es keine Grenzwerte. Die Beurteilung erfolgt aufgrund der einschlägigen Bundesgerichtsentscheide und der Praxiserfahrungen der Vollzugsbehörden
- § Für die Beurteilung werden der zulässige Störgrad der Umgebung und für den Betrieb ermittelte Störgrad gegenübergestellt.
- § Liegen diese Werte nahe beieinander, erfolgt eine einzelfallweise Prüfung

USG Art. 15: Die Bevölkerung darf nach dem Stand der Wissenschaft oder Erfahrung nicht erheblich gestört werden.



Sekundärlärm GASBI

Plan der zulässigen Störgrade

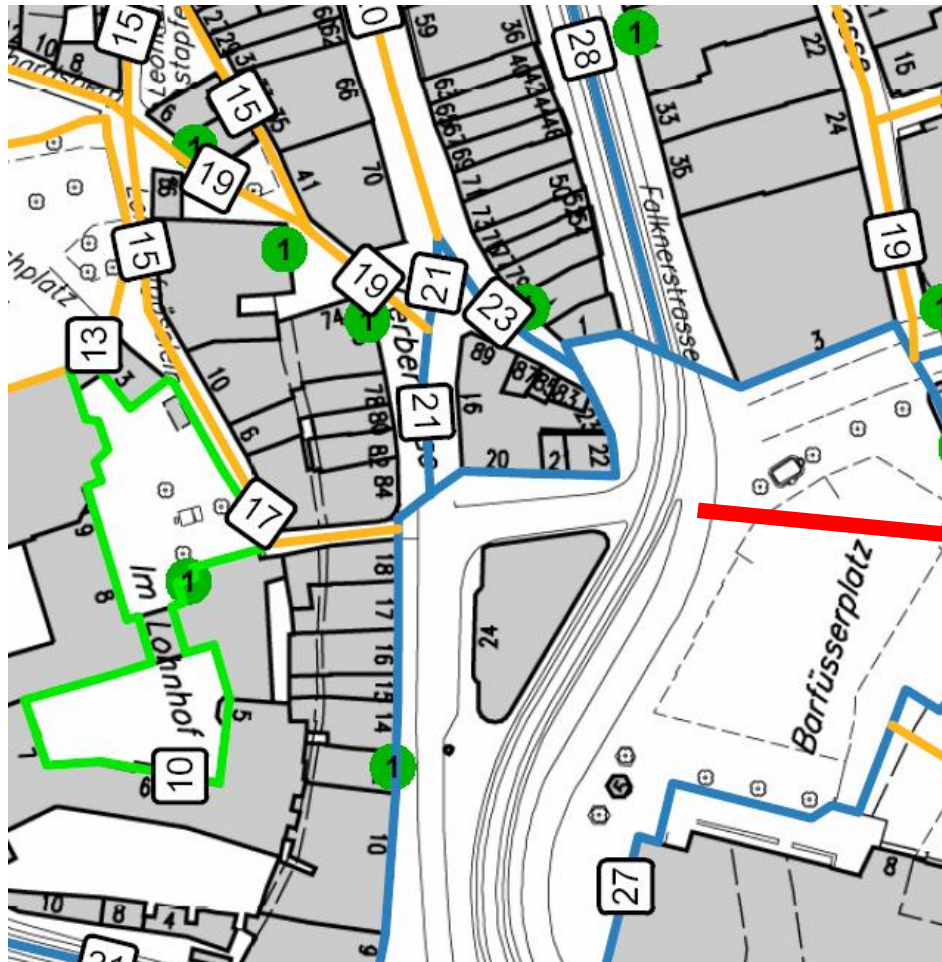

Beurteilungsformular

Baudepartement des Kantons Basel-Stadt
Amt für Umwelt und Energie

Lärm schutz

Hochbergstr. 159, Postfach, 4019 Basel
 Telefon: 051 / 059 22 22
 Telefax: 051 / 059 22 23
 E-Mail: baude@ba.st.ch
 Internet: www.baue.ch

Name Betrieb: _____
 Gesuchsteller: _____
 Strasse Nr.: _____
 PLZ-Ort: _____

Basel, 29. August 2007

Bewilligungsverfahren für Gastrobetriebe und Veranstaltungsorte
Beurteilung der Sekundärlärm-Immissionen

Objektbezeichnung: _____ Name des Betriebes: _____
 Baugesuchnummer: BBG 900.XXX
 Adresse/Lage: Musterstrasse 99, 4090 Basel
 Gesuchsart: Vorabklärung
 Änderung der Öffnungszeiten
 Änderung Betriebscharakter
 Baugesuch / Betriebsbewilligung

weitere Abklärungen / Auflagen
 LSV, Anhang 6, Gewerbebläum
 SIA 161, Schallschutz im Hochbau
 (Schallschutzanforderungen)
 (Aufgabe für Betriebskontrolle)
 (Aufgabe für Betriebskontrolle)

zulässiger Störgrad	10	10
berechneter Störgrad	I	
Publikum, Besucherkategorie	Café-, KantinenbesucherInnen	3
Nutzung	kein Take Away	0
Erschliessung	<input type="checkbox"/> gute ÖPNV-Erschliessung	0
Kapazität	0 - 50	1
Betriebszeiten	Betriebszeiten gem. Größe Brutt / qgg ²	0
Mo - Do	<input type="checkbox"/> 07-19 <input type="checkbox"/> 07-19 <input type="checkbox"/> 07-19 <input type="checkbox"/> 07-19 <input type="checkbox"/> 07-19	
Fr / Sa	<input type="checkbox"/> 07-19 <input type="checkbox"/> 07-19 <input type="checkbox"/> 07-19 <input type="checkbox"/> 07-19 <input type="checkbox"/> 07-19	
Sonntag	<input type="checkbox"/> 07-19 <input type="checkbox"/> 07-19 <input type="checkbox"/> 07-19 <input type="checkbox"/> 07-19 <input type="checkbox"/> 07-19	
zeitl. Konzentration Besucherstrom?	<input type="checkbox"/> Ja/nein	0
Neuanlage / Umnutzung?	<input type="checkbox"/> Ja/nein	0
offenliches Interesse	<input type="checkbox"/> Ja/nein	0
Summe Störgrad		4

Beurteilung
 Das Vorhaben wird unter Einhaltung der Auflagen in der Betriebsbewilligung als zulässig eingestuft. Kontrollen können von der Bewilligungsbehörde angeordnet werden.

* Größe Brutt. Vollzeitzelle vom 10. März 1999

GASBI

- § Ist ein behördenverbindliches Instrument zur Sicherstellung eines transparenten, nachvollziehbaren Vollzugs des Gastgewerbegesetzes und des Umweltschutzrechts
- § GASBI steuert die zulässigen Öffnungszeiten

§ 16 GGG Standort: Die Erteilung einer Bewilligung kann verweigert werden, an Bedingungen geknüpft und mit Auflagen versehen werden, wenn der Betrieb infolge seiner Lage oder seines Charakters geeignet ist, die Wohnqualität ... erheblich zu stören ...

§ 11 VGGG Standort: Umweltrechtlich relevante Auswirkungen auf die Wohnqualität ... beurteilt das Amt für Umwelt und Energie



Beispiel für die Ermittlung des zulässigen Störgrades

§ Der zulässige Störgrad wird nach einheitlichen Kriterien auf die Strassenzüge umgelegt:

ID	Strassenname	ES	Verkehrslärm-belastung	störender Verkehr	best. sonstige Lärmbelastung	bestehende Betriebe	Lage in Boulevardgebiet	Lage neben Boulevardgebiet	Vorbelastung spez. Nutzung	Wohn-/Gewerbenutzung	zulässiger Störgrad
65322	Birsig-Parkplatz	17	2	2	0	3	0	4	2	2	32



Weiteres Beispiel: [Centralbahnplatz](#)



GASBI im Intranet bzw. im Internet

Im Intranet: Plan der zulässigen Störgrade

<http://www.mapserver.bs.ch/mapserver/BM3.asp>

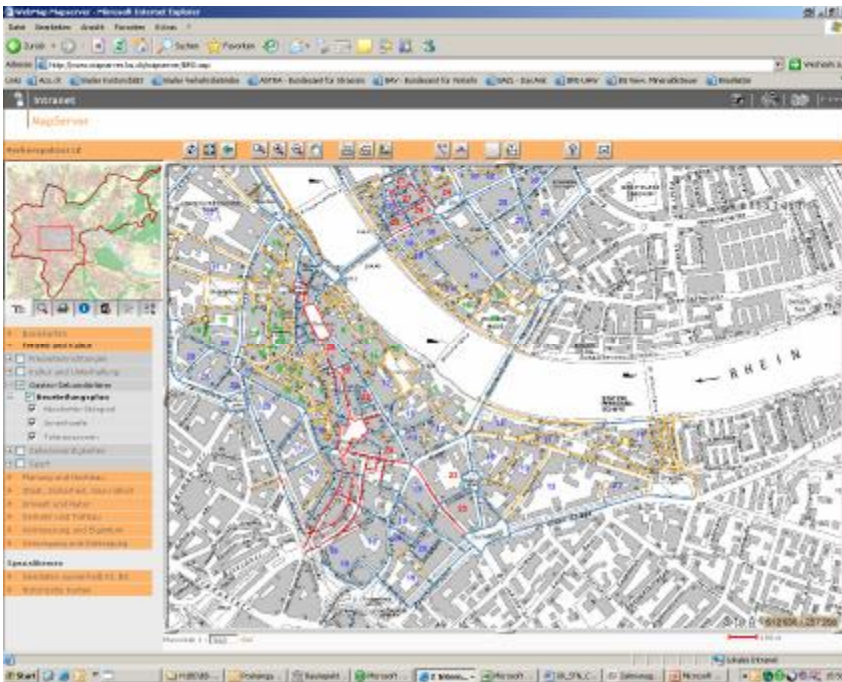

Im Internet: Beurteilungsformular

<http://www.aue.bs.ch/fachbereiche/laerm/gastronomielaerm.htm>

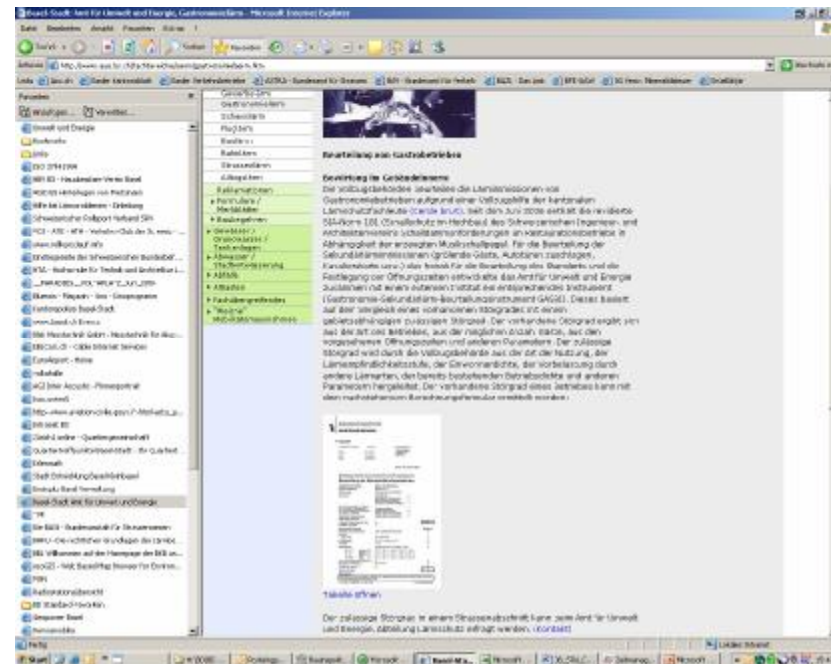

Danke für Ihre Aufmerksamkeit

§ Aber nicht, dass Sie nun denken, der Mehrwegbecher werde von uns nur zur Dämpfung des Gläserklingens beim Anstossen propagiert....



Haben Sie Fragen?

